

België - Belgique  
P.B. - P.P.  
2220 Heist-op-den-Berg 1  
BC 8229

  
www.wings.be

nieuwsbrief  
WINGS BEHEERSOFTWARE  
Jaargang 8: nr. 2 | trimestrieel: juni 2010

## Editoriaal

De laatste jaren is de digitale wereld enorm geëvolueerd. Op het gebied van de fotografie bijvoorbeeld kenden we binnen een korte tijdspanne een enorme ontwikkeling van steeds beter wordende sensoren en de ermee gepaard gaande resoluties. In het begin hing aan dit digitale verhaal een serieus prijskaartje, maar door de technologische vooruitgang kwam alles op relatief korte tijd binnen het bereik van een breder publiek. De analoge wereld werd binnen enkele jaren getransformeerd naar een digitale. Voor de chattende jeugd werd dat digitale snel gemeengoed.

Bij Wings staan we ook niet stil en kijken we hoopvol naar de toekomst. Wings bood al de mogelijkheid om betalingsbestanden en inkomende facturen in te lezen, vandaag gaan we nog een stap verder. We evolueren langzaam maar zeker naar een elektronische facturatie. Een manier van factureren die Wings zal aanbieden aan onze Wings Professional gebruikers. Mits het invullen van enkele parameters zult u niet alleen uw factuur maar ook allerlei andere documenten gewoon met de mail kunnen verzenden. Hierbij zal ook de integriteit van de inhoud en de authenticiteit van de afzender gewaarborgd zijn daar in Wings de mogelijkheid wordt geboden de documenten elektronisch te handtekenen. Over deze e-volutie en ook over allerlei andere nieuwigheden leest u meer in de volgende bladzijden.

Rudi Trompet & het Wings team



- 1 • **E-volutie**
- 2 • **E-documenten**
- 3 • **Resultaatverwerking vanaf versie 6.20**
- 4 • **Wings Logistiek: bijlagen**
- **Klant in de kijker**

# E-documenten, de verkopen

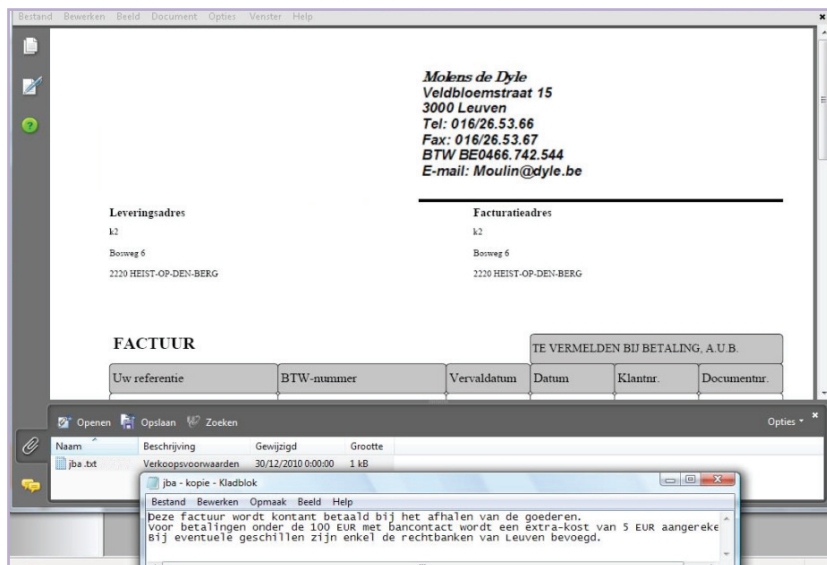

Bij de laatste update wordt de mogelijkheid geboden om met e-documenten te werken vanaf de Wings Professional versie. Op een gemakkelijke wijze kan de gebruiker nu zijn e-documenten, bv. facturen, mailen. Het volstaat om enkele parameters in de instellingen en in de klantenfiche in te stellen om met e-documenten te kunnen starten. De authenticiteit van een e-factuur wordt gewaarborgd door de handtekening via je elektronische identiteitskaart of via een ander beveiligingscertificaat.

# E-documenten, de aankopen

Wings gebruikers hebben bovendien nog een uniek voordeel:

Niet alleen kun je nu facturen langs elektronische weg verzenden, doch van elke PDF van een ingescand factuur kan Wings de gegevens lezen en verwerken. De tijd die aan het inscannen wordt besteed, win je nadien terug bij het elektronisch inboeken en archiveren.

Wil je hierover meer weten?

Volg dan onze presentatie op de website: [www.wings.be](http://www.wings.be)

- Klik 'Support'
- Klik 'Jaarupdate 2010'
- Klik 'Presentatie van de vernieuwingen in Wings Logistiek'

### Opmerking:

het kan wat tijd in beslag nemen vooraleer de presentatie opstart.

flexibel, efficiënt, accuraat

WINGS BEHEERSOFTWARE

# Resultaatverwerking vanaf versie 6.20

Vanaf Wings versie 6.20 gebeuren er bij de jaarafsluiting geen automatische eindejaarsverrichtingen meer, er gebeurt wel een controle op het saldo actief/passief.

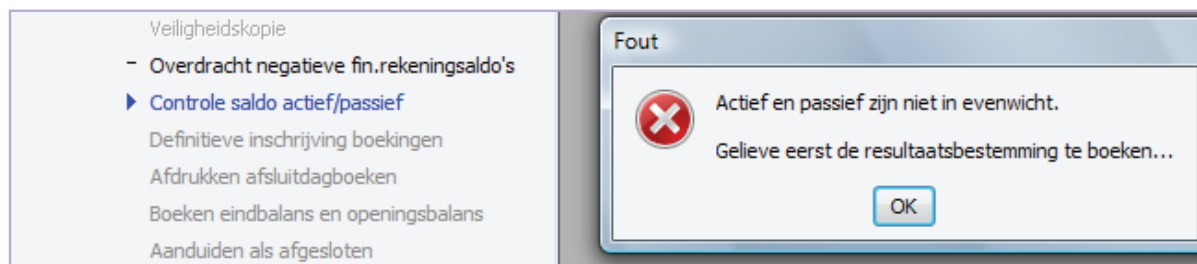

Vooraleer de jaarafsluiting (Verrichting – Jaarafsluiting) uitgevoerd wordt, is het noodzakelijk om via Verrichting - Afsluitverrichtingen

- de winst-/verliesrekening (140000/141000) te salderen door het overboeken van winst/verlies van het vorig boekjaar naar de rekening: **790000 Overgedragen winst vorig BJ** of **690000 Overgedragen verlies vorig BJ**;
- de winst/het verlies te bepalen;
- het saldo van de kosten-/opbrengstenrekeningen af te boeken naar 693000 Over te dragen winst of 793000 over te dragen verlies ten opzichte van de winst-/verliesrekening (140000/141000).

## Wings Logistiek: Bijlagen

Vanaf versie 6.20 kan je in Wings Logistiek automatisch een PDF-bestand van het afgedrukte document aan de verrichting toevoegen. Dit kan je per verrichtingssoort instellen via Beheer – Instellingen – tab Logistiek – tab Afdrukken (2).

Bij de verrichtingen werd een tabblad **Bijlagen** toegevoegd waarin je na afdruk van het document het PDF-bestand kan terugvinden.

Met de knop  kan je in dit tabblad manueel een bijlage (ook een ander formaat dan PDF) toevoegen. Bij gebruik van de rechtermuisknop krijg je eveneens de mogelijkheid om de inhoud van een bijlage weer te geven, de bijlage elders te bewaren of te verwijderen:

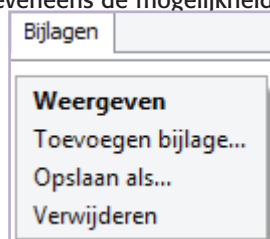

### Opmerking:

de bijlagen worden per boekjaar en verrichtingssoort bewaard in een speciaal daartoe aangemaakt archief:

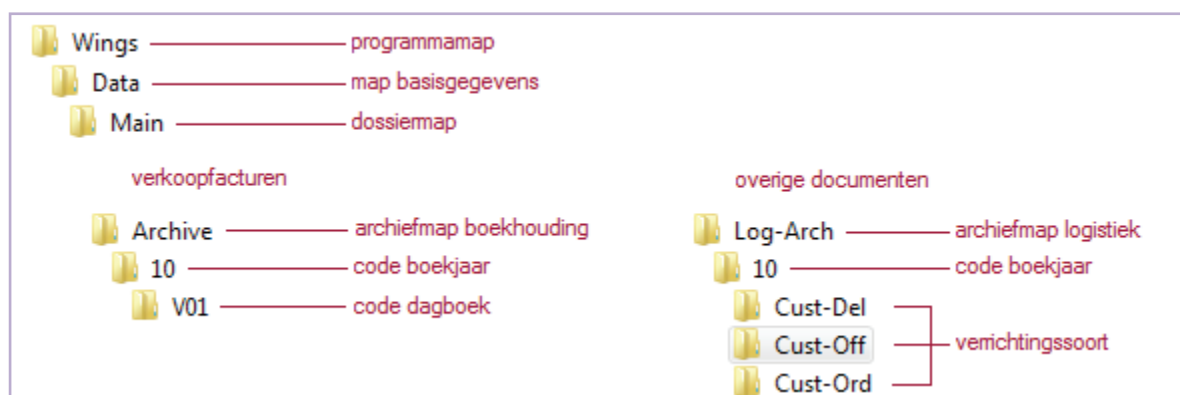

# Klant in de kijker

DE ROOVER & ZN

**WINGS**  
www.wings.be

Bouwhandel De Roover & Zonen is een familiebedrijf dat zijn derde generatie ingaat: met de start van de bouwhandel in 1950 is het 60-jarige jubileum een feit.

De Roover kan zijn klanten een ruime keuze aanbieden in bouwmaterialen, isolatie, dakbedekking, tegels en klinkers. De leuze 'Waar een klant nog een klant is' wordt over de hele lijn nagestreefd. Een deskundig team staat dagelijks paraat, waarbij de jarenlange ervaring en grondige materiaalkennis altijd in dienst van de klant staan. Maar dit is niet alles: een sfeervolle toonzaal voor vloer- en wandtegels, een continue buitententoonstelling van leien en dakpannen, en een toonpark voor alle soorten sierbestrating mogen niet ontbreken om de klant in zijn keuze te begeleiden. De Roover staat voor scherpe prijzen, professioneel advies en een perfecte service, zowel voor vakman als doe-het-zelver.

Materiaal afhalen kan snel en makkelijk met de hulp van het vlotte team magazijniers. Voor levering zorgen de ervaren chauffeurs, die daarbij een beroep kunnen doen op het beste materieel. Dankzij de sterke hydraulische loskranen kan het materiaal echt afgezet worden waar de klant het wil.

'Waar een klant nog een klant is' staat bij De Roover altijd centraal. Investerings gebeuren dan ook met het oogpunt de klantenservice te verbeteren, zonder daarbij nodeloos kosten te maken. Reeds jaren doet De Roover beroep op Wings Software voor de toepassingen om de administratie in goede banen te leiden. In het begin van de jaren '90 werden de schrijfmachines opgeborgen en deed de computer zijn intrede met het vroegere ADM 2000 onder DOS. De volgende jaren evolueerde de software mee volgens de behoeften, en volgens de geldende normen en nieuwe mogelijkheden. Zo werd het boekhoudkundig gedeelte begin 2000 overgeschakeld naar het op Windows gebaseerde Wings, waarna de totale administratie enkele jaren later volgde.

De softwarebehoeften van vandaag liggen anders dan de vereisten van 20 jaar geleden. Nu is er een veel uitgebreider productengamma. De prijsbepaling is veel scherper en is afhankelijk van ogenblik en hoeveelheid. En daarenboven is de klant veeleisender.

"De soepele opzoekmogelijkheden in Wings voor zowel klanten als producten ervaren we bij De Roover als één van de grote voordelen. De omzet bij de leveranciers kan in één oogopslag grafisch opgevolgd worden: dit is belangrijk om steeds de beste prijsvoorwaarden te bekomen. Op een gelijkaardige manier krijgen we met één toetsaanslag ook voor producten en klanten gegevens van historiek en kunnen we het betalingsprofiel opvolgen," aldus Nico. Op die manier is de administratie met Wings een instrument dat onmiskenbaar bijdraagt tot de optimalisatie van de klantenservice.

Nico Van Beers  
www.deroover.be  
www.bouwhandel.be

Waar een klant nog een klant is!



**DE ROOVER & Zn** bvba



Schrieksesteenweg 160, 2221 Booischoot  
015 23 31 10 - www.deroover.be